



## **DICHIARAZIONE SOSTITUTIVA DI ATTO DI NOTORIETA' AI SENSI DEL D.P.R. 445/2000 IN MERITO ALL'IMPATTO ACUSTICO**

Il sottoscritto Ing. Andrea Paganelli,  
nato a Cesena il 03/12/1966,  
residente in Riccione Viale Machiavelli n. 50  
con studio in Riccione Viale Corridoni n. 31  
tecnico competente in acustica con Provvedimento n°188 del 11/08/2004 del responsabile del Servizio della  
Provincia di Rimini e con matricola n°5158 ENTECA  
nella qualità di libero professionista incaricato dal committente, Sig. Ceccoli Marco.

In merito alla richiesta di accordo operativo per realizzazione parcheggio in terreno sito in via Romagna,  
Misano Adriatico (RN), distinto al catasto al Foglio 3, Mapp. 2100

considerato che:

- il progetto del parcheggio prevede la realizzazione di n°20 posti auto a raso. L'area di intervento è situata in area turistica, in Via Repubblica, strada abbastanza trafficata soprattutto in periodo estivo ed adiacente ad altra ampia area adibita a parcheggio privato a pagamento con ingresso in Via Toscana;
- l'area di intervento è collocata in Classe IV nel piano di classificazione acustica del Comune di Misano Adriatico e all'interno della fascia di pertinenza acustica dell'infrastruttura ferroviaria (D.P.R. 18/11/1998 n°459);
- non sono presenti nelle vicinanze ricettori sensibili quali scuole, ospedali, case di cura;
- le immissioni sonore dei veicoli nell'area di progetto possono essere considerate accettabili ai ricettori (edifici residenziali più prossimi). Infatti, utilizzando gli algoritmi di calcolo implementati nel software di modellazione acustica SoundPlan 8.0, i livelli equivalenti rilevati in facciata al ricettore più esposto, derivanti dai veicoli nell'area di parcheggio, risultano ampiamente entro i limiti previsti per la Classe IV sia durante il periodo diurno che notturno, anche adottando le ipotesi più cautelative, come un significativo ricambio nei posti auto.

## **D I C H I A R A**

il rispetto dei limiti di rumore (assoluti e differenziali) individuati dal D.P.C.M. 14/11/1997 "*determinazione dei valori limite delle sorgenti sonore*", nonché dei limiti sonori di cui alla zonizzazione acustica comunale in riferimento alle sorgenti sonore connesse al progetto di area a parcheggio a Misano Adriatico in Via Repubblica.

Tale dichiarazione è resa ai sensi dell'articolo 8, comma 5 della Legge 447/95 "*Legge Quadro sull'inquinamento acustico*".

Si allega:

- estratto del piano di zonizzazione acustica di Misano Adriatico
- ortofoto dell'area
- estratto elaborati di progetto
- documento di riconoscimento del dichiarante.

Riccione 19/12/2024

Ing. Andrea Paganelli  
tecnico competente in acustica  
(ENTECA n° 5158)

## ESTRATTO PIANO DI ZONIZZAZIONE ACUSTICA DI MISANO ADRIATICO

### LEGENDA

..... Confine comunale

Perimetro del territorio urbanizzato

#### Classificazione acustica

Aree non classificate

CLASSE I - Aree particolarmente protette

CLASSE II - Aree prevalentemente residenziali

CLASSE III - Aree di tipo misto

CLASSE IV - Aree ad intensa attività umana

CLASSE V - Aree prevalentemente produttive

CLASSE VI - Aree esclusivamente industriali

Sedi stradali

Sede ferroviaria

Bacini e corsi d'acqua

#### Classificazione acustica di progetto

CLASSE I - Aree di progetto particolarmente protette

CLASSE III - Aree di progetto di tipo misto

CLASSE IV - Aree di progetto ad intensa attività umana

CLASSE V - Aree di progetto prevalentemente produttive

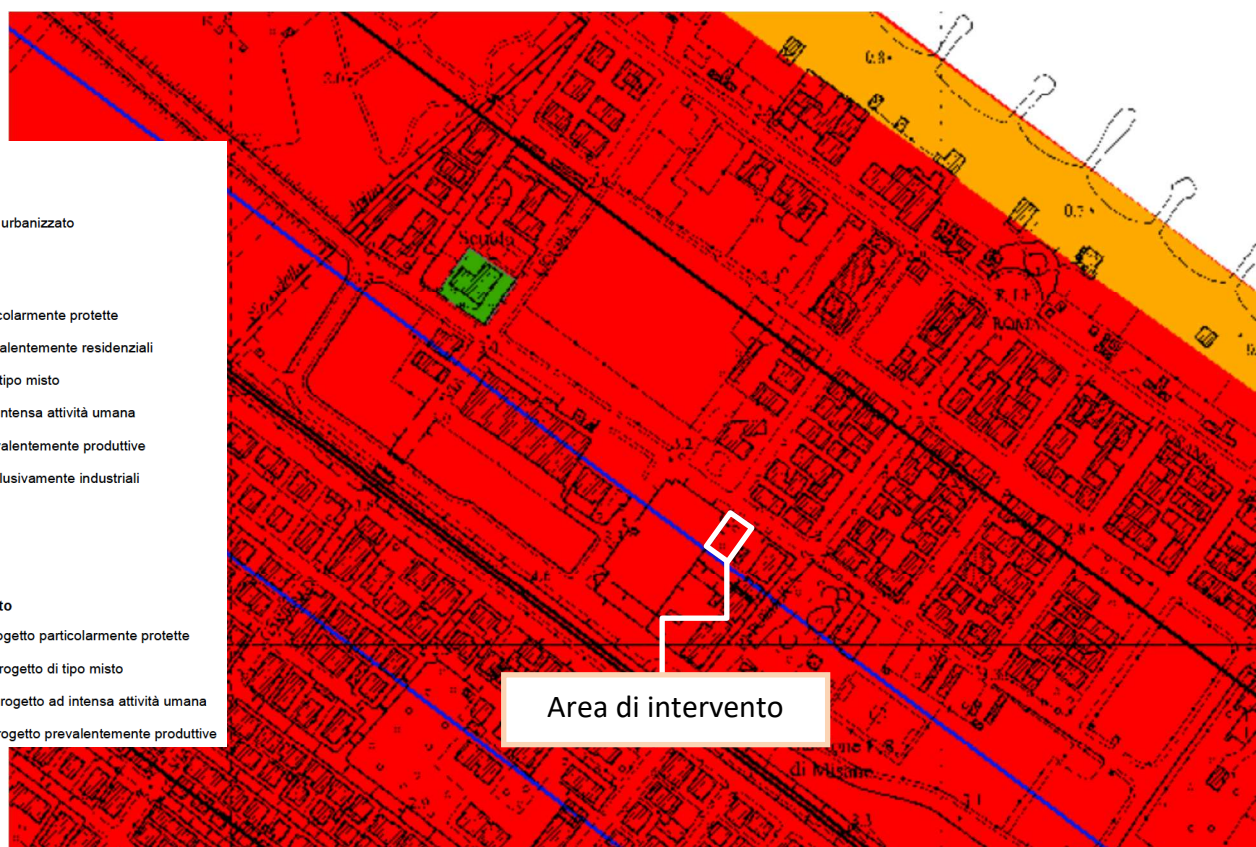

## ORTOFOTO DELL'AREA (fonte Google Earth)

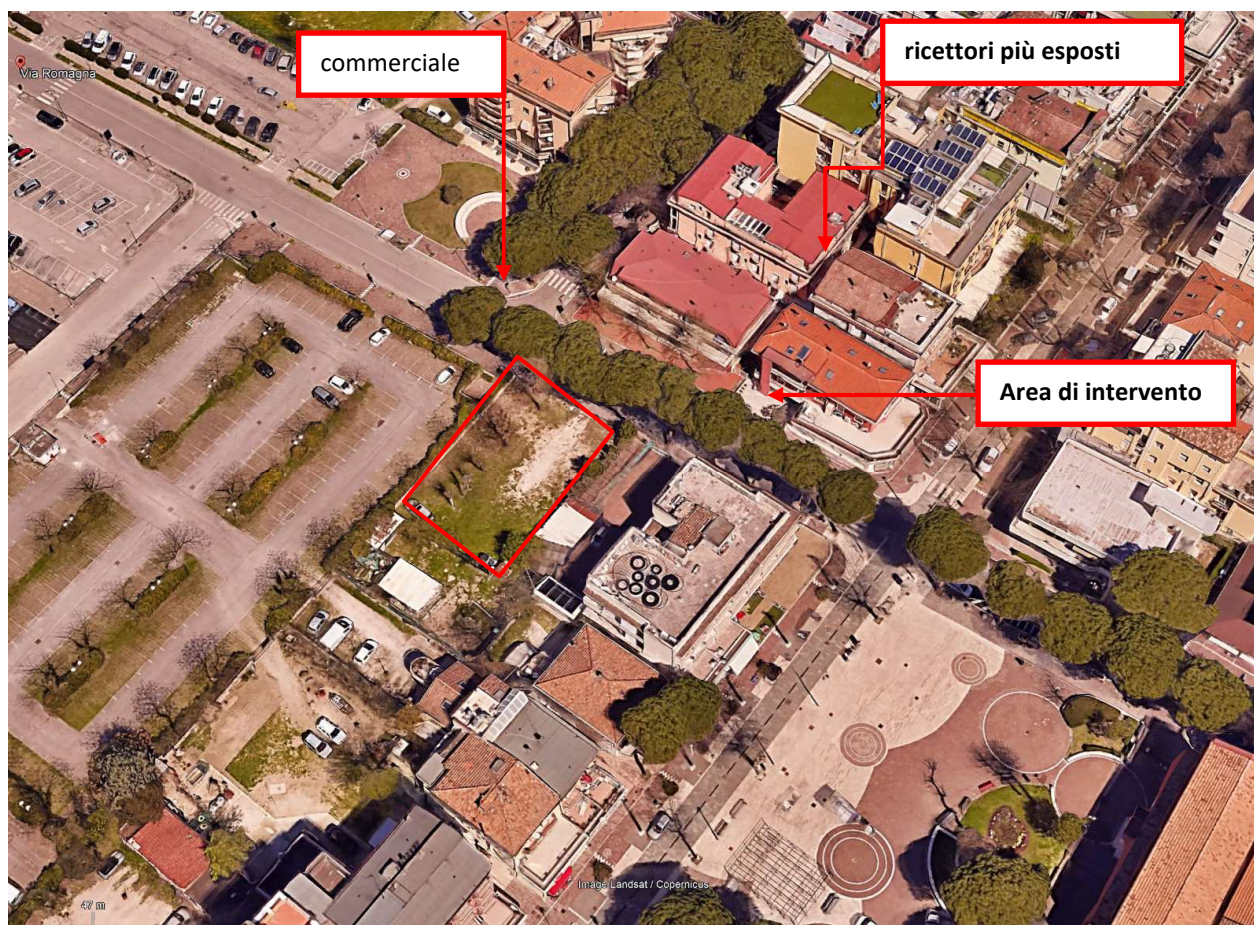

confine di proprietà

DETTAGLIO PENSILINE OMBREGGANTI - SCALA 1:100

